

ECO-X

Обязательная система КЛКТ
для цифровой стоматологии

ЧЕРЕПНО-ОСЕВАЯ 3D

КТ-изображение с полной дугой 360° для диагностики пораженного зуба и руководства по имплантации

FOV 12 X 10

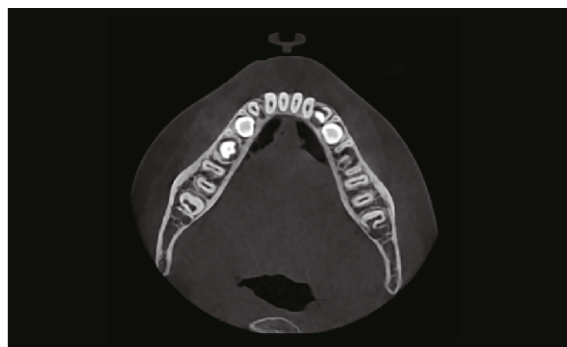

FOV 16 X 9

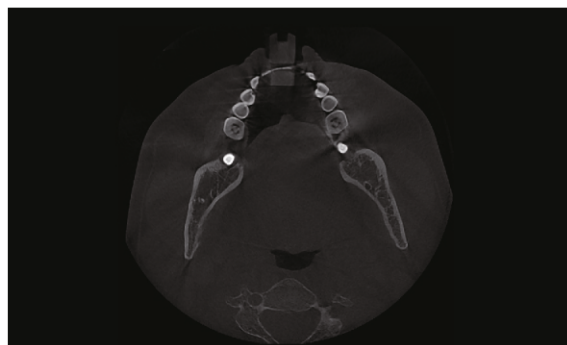

Функция АЕС (автоматический контроль экспозиции) обеспечивает превосходное изображение при дозировке, меньшей, чем при панорамном сканировании.

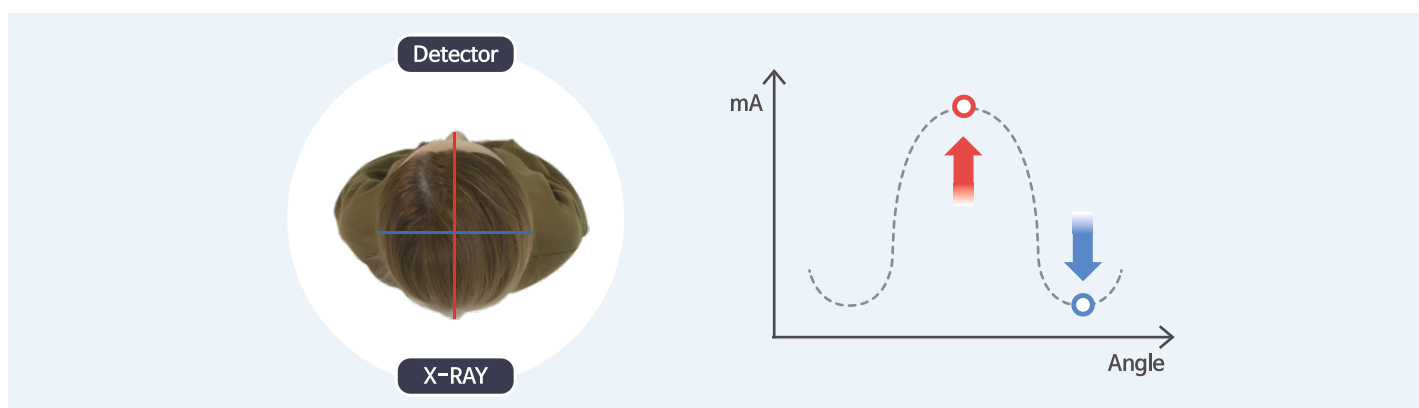

ВЫСОКОЕ КАЧЕСТВО ИЗОБРАЖЕНИЯ ПРИ МЕТАЛЛИЧЕСКИХ АРТЕФАКТАХ

Обнаруживает разницу между металлом и анатомической структурой, сводя к минимуму металлические артефакты.

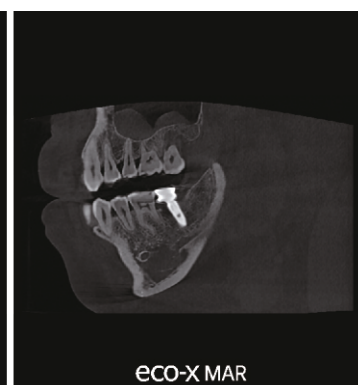
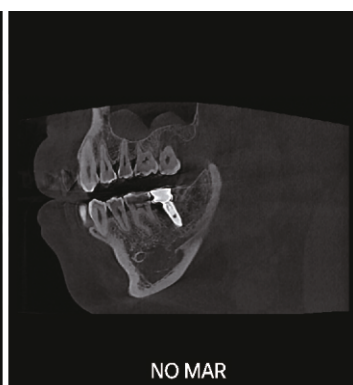
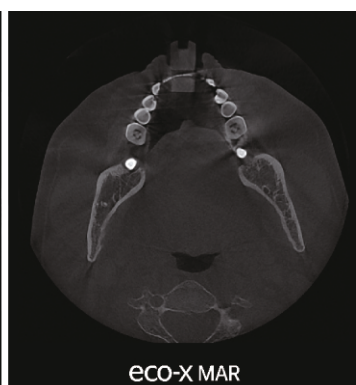
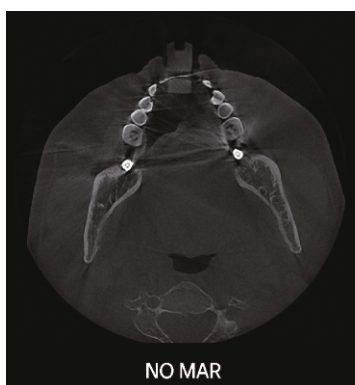

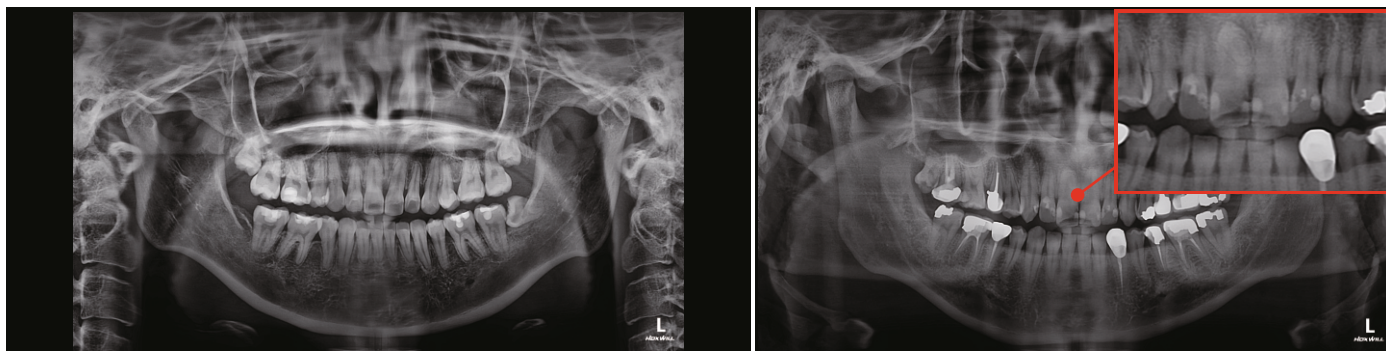

Панорама с автофокусом

Минимизирует искажение изображения в зависимости от формы зубной дуги

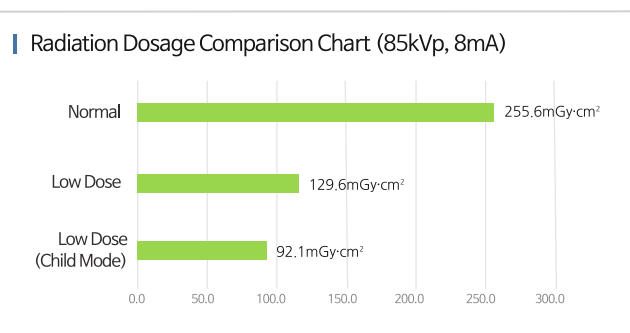
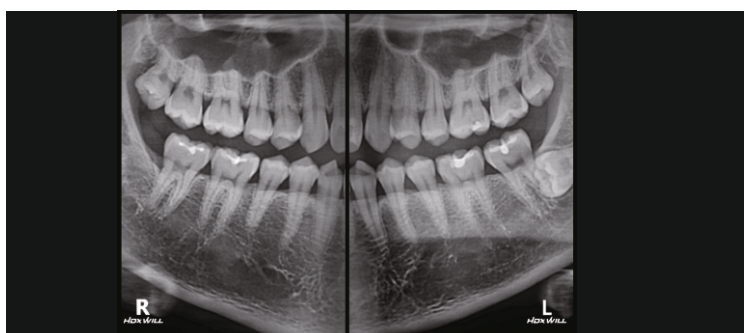

Прикусной

для получения проксимальных окклюзионных 2D-изображений

РАЗЛИЧНЫЕ РЕЖИМЫ ЗАХВАТА

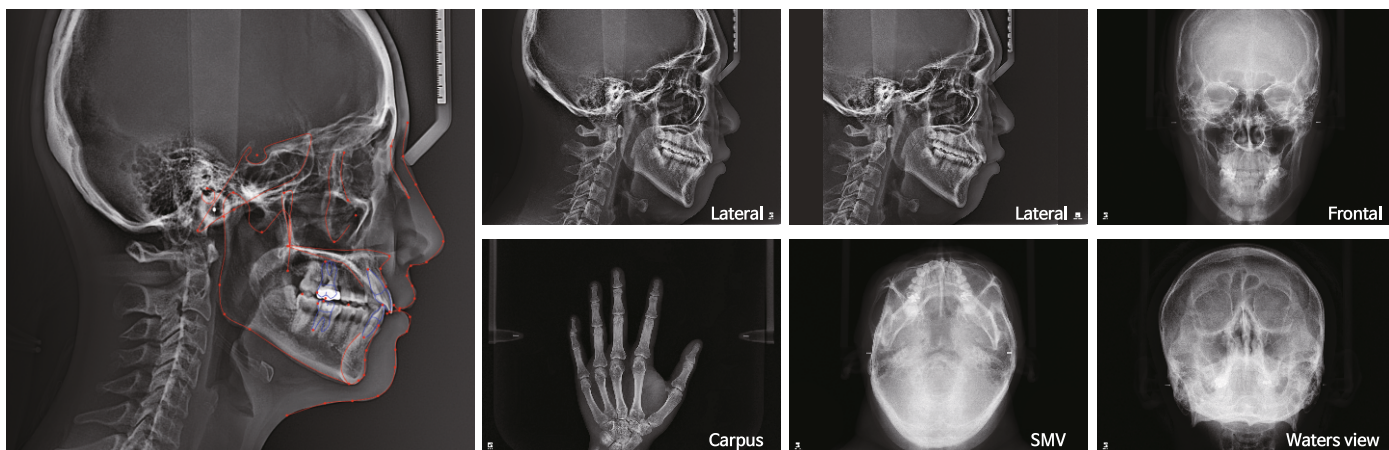

РЕЖИМ СКАНИРОВАНИЯ

Файл извлекается одновременно с КЛКТ-сканированием оттиска или модели.



ПРОГРАММНОЕ ОБЕСПЕЧЕНИЕ HDXWILL



Will master

Программа захвата изображений и ведения пациентов с консультационным видео

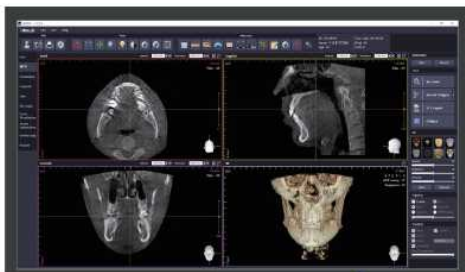

Will 3D

Удобная программа анализа 3D-изображений



WillCeph pro

Программа анализа цефалометрического изображения для точного хирургического плана

CN-ECB(CB)-18, rev.0

| Модель | Серия | Режим | | | |
|--------|------------|-------|------------|-------------|-------------------|
| | | КЛКТ | Панорамный | Скан модели | Цефалометр (Скан) |
| есо-х | есо-х | ● | ● | ● | |
| | есо-х-s | ● | ● | ● | ● |
| | есо-х ai | ● | ● | ● | |
| | есо-х-s ai | ● | ● | ● | ● |

| | |
|----------------------------|---|
| Функция | КЛКТ + Панорама + Цефалометрия (Сканирование) + Сканирование модели |
| Фокусное пятно | 0.5 мм |
| Время сканирования | КЛКТ : 8 сек или 12 сек, 24 сек |
| | Панорама : 14 сек или меньше |
| | Цефалометрия (опция) : 8 сек или менее |
| Размер FOV | 16x9 or 12x10, 10x8(детский), FreeFOV(взрослый 3x3-12x9 or 12x10, детский : 3x3-10x8) |
| Размер вокселя (КТ) | 0.1~0.3 |
| Напряжение в трубке | 60кВ~90кВ |
| Ток в трубке | 4 мА~10 мА |
| Размер (ШxГxВ) | есо-х, есо-х ai : 980 мм x 1255мм x 2314мм |
| | есо-х-s, есо- х-s ai : 1802мм x 1225мм x 2314мм |

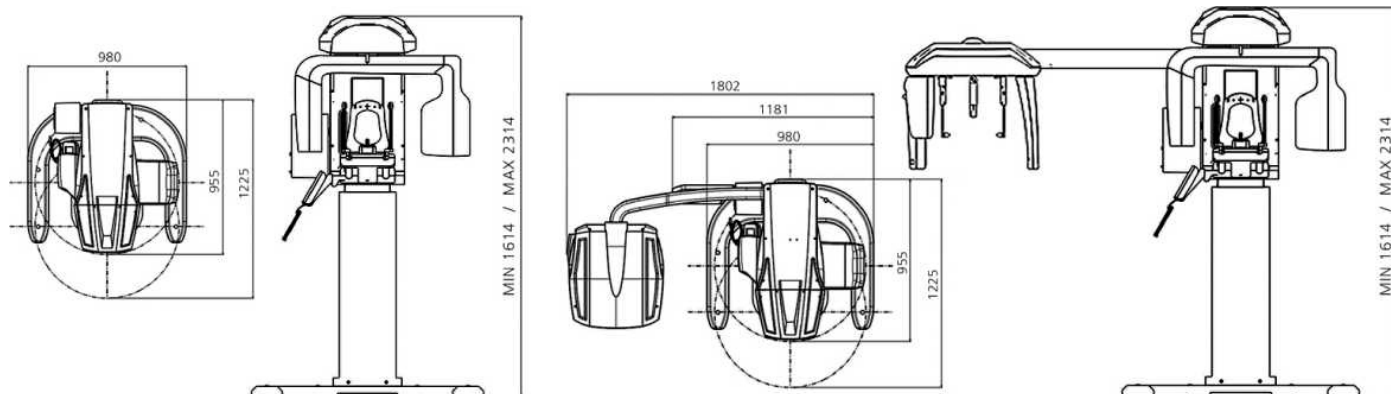

Представителем компании HDX WILL по продаже оборудования на территории Республики Беларусь является ООО «Нискапитал»

Контакты:

+375 (29) 671-07-07
medica.by@gmail.com

medica.by

Главный офис: Минск, Якуба Коласа, 4

Реквизиты: Беларусь, 220013, г. Минск, ул. Я.Коласа, 4 пом. 5Н,
УНП 193065676 **Расчётный счет:** BY57PJCB30120763001010000643
в ОАО "Приорбанк" г. Минск, Логойский тракт, 15/1, БИК PJCBVY2X
Генеральный директор: Светлана Васильевна Никитёнок